GNU

REVISTA DIGITAL DO GRÊMIO NÁUTICO UNIÃO

ANO 2 | Nº 15
JULHO 2022

FESTA JUNINA

Tradição e diversão para os Unionistas P.10

P.5
Diversas obras nas sedes do Clube estão próximas de ser entregues

P.12
Conheça a treinadora da natação que está há 27 anos no Clube

P.15
A jovem ginasta que vem se destacando em diversas competições

O **esporte** conta com você, **vem** ser nosso **parceiro**

Saiba como a sua empresa pode fazer a diferença, investindo em nossos projetos aprovados via Leis de Incentivo Federal e Estadual.

Entre em contato
negocios@gnu.com.br ou (51) 3025-3824

Faça como essas empresas :

PALAVRA DO PRESIDENTE

O inverno chegou e a Revista Digital do mês de julho também. Nesta edição, você acompanha alguns registros de nossa Festa Junina, que voltou a ser realizada após dois anos. Foi um momento especial para o Clube, marcado pela união entre associados e diversão para as crianças. Apresentamos nosso novo site, que conta com muitas informações sobre as atividades realizadas no Clube e aproxima ainda mais os associados do dia a dia nas quatro sedes.

"O novo site tem tudo que os nossos associados precisam saber sobre o dia a dia em todas as sedes do Clube. Além disso, estamos trazendo novidades na nossa revista digital, a qual contará cada vez mais com conteúdos extra das nossas mídias sociais"

Fazemos o registro de um momento importante, de conexão com poder público estadual e o consórcio responsável pelo Cais, com a intenção de que o União faça parte deste importante projeto para a cidade. Também apresentamos um panorama sobre os principais investimentos realizados nas sedes, visando melhorar cada vez mais a experiência dos nossos associados. No início de junho realizamos o Jantar de Apresentação das Debutantes, que fecha o grupo com 43 meninas e duas representantes de clubes coirmãos. Para aproveitar a estação mais fria do ano, os associados podem aproveitar o Paradouro de Inverno GNU, na sede Alto Petrópolis.

No esporte, enfatizamos as conquistas dos nossos atletas da natação, com as medalhas de Carol Santiago e José Perdigão, no mundial de Portugal, e as finais inéditas disputadas pela Viviane Jungblut, na Húngria. Com muito orgulho, a nossa judoca Eduarda Vaz se tornou a terceira melhor do Brasil na categoria até 70kg. E, para continuarmos incentivando a formação de jovens talentos e a manutenção de atletas de pontas, foi realizado um Café da Manhã de Negócios, para a apresentação dos projetos de lei federal e estadual para cerca de 16 empresas representativas de nosso estado.

Boa leitura!

PRESIDENTE
Paulo José Kolberg Bing

PATRONO
Anton Karl Bierdmann

DIRETORIA EXECUTIVA

PRESIDENTE
Paulo José Kolberg Bing

VICE - PRESIDENTE
Carlos Alberto Abbud

VICE - PRESIDENTE DE ADMINISTRAÇÃO
Alberto Koehler

VICE - PRESIDENTE DE ESPORTES (INTERINO)
Paulo José Kolberg Bing

VICE - PRESIDENTE SOCIAL
Mariane Bolzan

VICE - PRESIDENTE CÍVICO - CULTURAL
José Bonifácio Mendes Coutinho

DIRETOR SECRETÁRIO
Ricardo Rodrigues Alves

DIRETORA DE MARKETING
Suzana da Silveira Bierhals

CONFIRA AQUI A LISTA COMPLETA DE DIRETORES E CONSELHEIROS

EXPEDIENTE

GERENTE DE COMUNICAÇÃO MARKETING E NEGÓCIOS
Fernando Carara Lemos
fernando.lemos@gnu.com.br

JORNALISTA RESPONSÁVEL
Alex Torrealba
alex.torrealba@gnu.com.br

REDAÇÃO
Bruna Marçal Cabrera / (MTB/RS 17.361)
bruna.cabrera@gnu.com.br
Alex Torrealba
alex.torrealba@gnu.com.br
Marcia Fernandes
marcia.fernandes@gnu.com.br
Sandra Modena / (MTB/RS 12.910)

COMERCIALIZAÇÃO
Daniéla Varani
daniela.varani@gnu.com.br
Fernanda Mottola
fernanda.mottola@gnu.com.br

DIAGRAMAÇÃO
Karla Perin
karla.perin@gnu.com.br

PROJETO GRÁFICO
Design de Maria

FOTO DE CAPA
João Mattos

SUMÁRIO

NOSSO CLUBE

OBRAS | P.5
Obras nas sedes do Clube

REUNIÕES | P.6
Encontros importantes visando o futuro do Clube

NOVIDADES | P.7
Novo site do GNU no ar

INVERNO | P.8
Novo espaço para os associados aproveitarem a estação

DEBUTANTES | P.9
Jantar de apresentação e outros encontros

CAPA

ESPECIAL | P.10
Festa Junina do União voltou

SOCIAL

GALERIA | P.12
Peça teatral “Velha D+ e Confraria União pela Música

ESPORTES

PROJETOS INCENTIVADOS | P.13
Luiza Maciel: 27 anos de Clube

ESGRIMA | P.15
Junho com resultados expressivos

GINÁSTICA | P.16
Andreza Lima vem ganhando destaque

NATAÇÃO | P.17
Campeonato Estadual disputado no Clube

Acompanhe nossas novidades nas redes sociais.

OBRAS

OBRAS NAS SEDES DO CLUBE EM ANDAMENTO

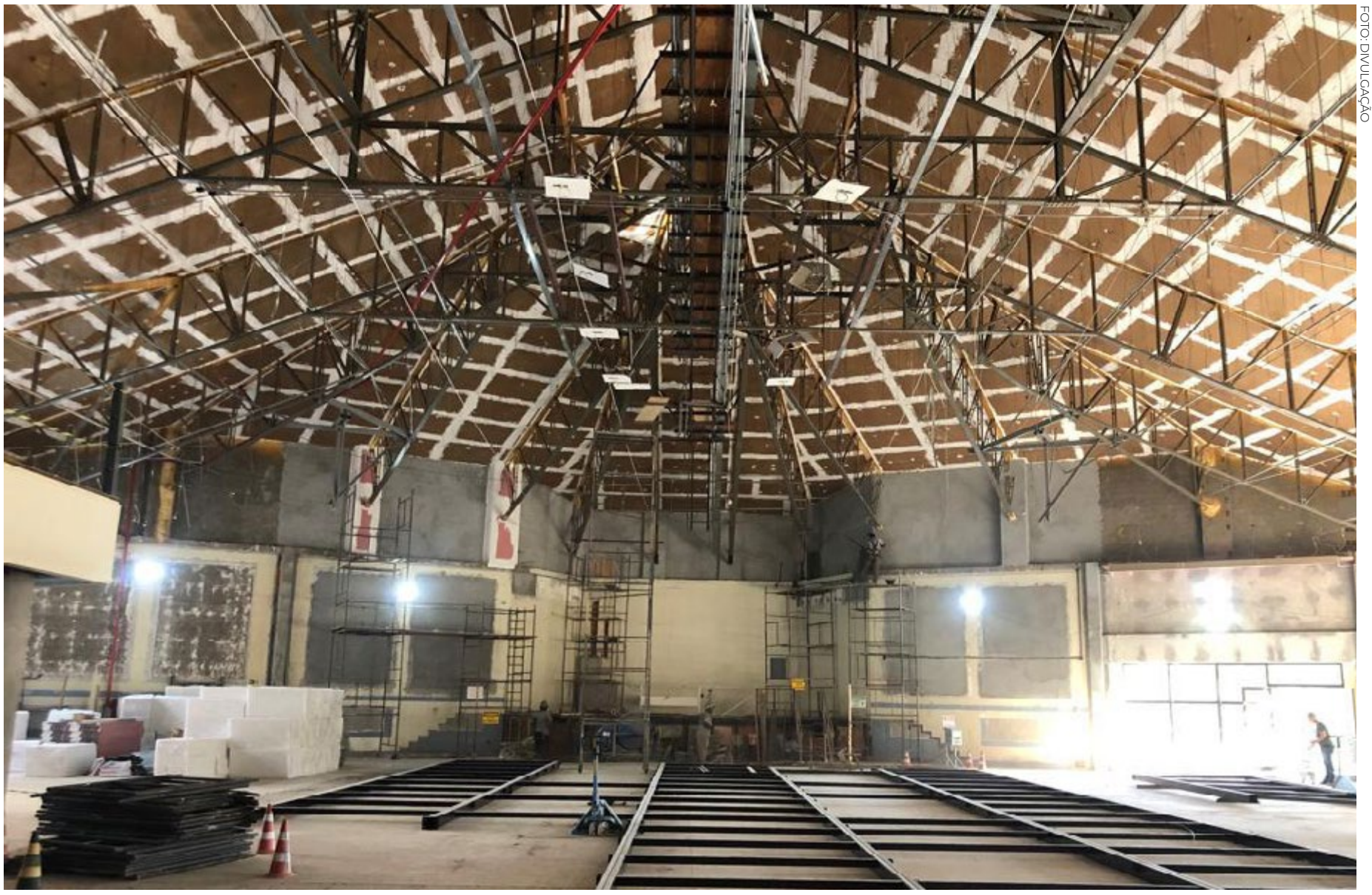

FOTO: DIVULGAÇÃO

Obras do salão União estão na reta final

Visando melhorar ainda mais a experiência e proporcionar melhores estruturas para associados e atletas, diversas obras estão em andamento nas sedes do Clube.

ALTO PETRÓPOLIS

A reforma do principal espaço de eventos do Clube, o Salão União, está ganhando forma com a colocação do piso, de forros na parede e no teto. A entrega do espaço é prevista para setembro e o Centro de Eventos do Clube contará com um dos espaços mais modernos de Porto Alegre para a realização de eventos de diferentes formatos, como empresariais, congressos, festas de formatura e eventos sociais.

ILHA DO PAVÃO

A reforma do restaurante da sede está prevista para terminar em julho, com a renovação do espaço, piso novo e forro de gesso.

UNIÃO PETRÓPOLE

O Pub do Tênis entra em sua reta final, com entrega prevista para julho. Esse novo espaço será acolhedor e o associado vai poder se reunir para conversar e preparar um churrasco e realizar confraternizações. Além disso, a nova pista de caminhada, a qual contorna as quadras de tênis, ficará pronta neste mês.

Outra entrega prevista nessa sede, para o final de agosto, é a mudança da quadra de futebol atual para uma quadra de futebol 5, uma quadra de Beach Tennis e mais 25 vagas de estacionamento, totalizando 75 lugares para os associados acessarem a sede com segurança.

REUNIÕES

Eduardo Fayet, Leonardo Busatto, Paulo Bing e Paulo Lima

FOTO: JOÃO MATTOS FOTOGRAFIA

PRESIDENTE REALIZA ALMOÇO NA ILHA DO PAVÃO PARA TRATAR **LICITAÇÃO DO CAIS MAUÁ**

O Presidente do GNU, Paulo Bing, acompanhado de diversos diretores e membros do conselho do Clube, realizou, no dia 27 de junho, um almoço na Ilha do Pavão para tratar do edital de licitação do Cais Mauá.

Muito vem se fazendo para tornar o Cais um local de qualidade para moradores da cidade e turistas que desejam apreciar a bela vista às margens do Guaíba. O Grêmio Náutico União é parte importante de Porto Alegre e está presente no Cais, com um atracadouro próprio que leva os associados do Clube para a sede Ilha do Pavão.

O consórcio Revitaliza assumiu controle do projeto de revitalização do Cais com o apoio de oito empresas, em 2021. Muitas melhorias já podem ser vistas em diversos pontos do local. No entanto, ainda há mais para fazer e o Clube deseja ajudar nesse processo. Participaram do almoço pessoas importantes do consórcio, como Eduardo Fayet e Paulo Lima, além de representantes da cidade e do Estado, como o Secretário Extraordinário de Parcerias do RS, Leonardo Busatto, a Secretária Municipal de Esportes, Lazer e Juventude, Débora Rios Garcia.

LEIA MATÉRIA COMPLETA NO SITE

GNU REÚNE EMPRESAS E ATLETAS PARA APRESENTAR **FORMAS DE INVESTIMENTO EM MODALIDADES ESPORTIVAS DO CLUBE**

Investimento é fundamental para o esporte de alto rendimento. Por isso, o Grêmio Náutico União promoveu, no dia 29 de junho, um café da manhã de negócios para apresentar atletas e projetos esportivos que podem ser patrocinados via leis de incentivo federal e estadual.

O evento contou com a presença de representantes do Banrisul, BRDE, Sulgás e Ventos do Sul – que já patrocinam projetos do Clube – e Grupo Panvel, Grupo Zaffari, Óticas Diniz, Sispro, SLC Agrícola, Swan Hotéis e Unimed Porto Alegre.

Também marcaram presença a secretária Municipal do Esporte Lazer e Juventude, Débora Rios Garcia, e o ex-deputado e campeão mundial do judô, João Derly. "O Grêmio Náutico União nasceu do desejo de jovens meninos que queriam praticar o remo, mas ainda não tinham a idade necessária para fazer parte de outros clubes. Hoje, somos referência no estado do Rio Grande do Sul e no Brasil em nove modalidades de esportes olímpicos. Investimos desde a base para que no futuro tenhamos mais medalhistas Olímpicos e Paralímpicos", exaltou o Presidente do Grêmio Náutico União, Paulo José Kolberg Bing.

LEIA MATÉRIA COMPLETA NO SITE

NOVIDADE

ESTÁ NO AR O **NOVO SITE DO UNIÃO**

O Clube lançou o seu NOVO SITE oficial. Mais intuitivo e prático, ele oferece todas as funcionalidades que já havia no antigo, mas de maneira mais acessível.

O objetivo é facilitar o acesso às informações das escolas esportivas e seus horários, programações de eventos e horários das barcas. Também está facilitada a visualização das edições da Revista Digital e das principais notícias institucionais do União e seus atletas.

Para conferir o Reels sobre o site, CLIQUE AQUI.

UNIÃO PELO MUNDO

Associado Valério Endler no mar do Caribe

Você tem alguma foto em algum lugar do mundo representando o Clube?

Então compartilha com a gente pelo e-mail marketing@gnu.com.br e apareça na revista!

GNU MARCA PRESENÇA EM CONGRESSO SOBRE **A NOVA REALIDADE E O FUTURO DOS CLUBES**

O Grêmio Náutico União participou, em junho, do 22º Congresso Gaúcho de Clubes, no Grande Hotel Canela, na serra gaúcha. O evento foi organizado pelo Sindicato de Clubes Esportivos do RS, e o Clube foi representado pelo vice-presidente, Carlos Alberto Abbud, e pelo Diretor Secretário Ricardo Alves.

A temática central do encontro abordou "A nova realidade no mundo e o futuro dos clubes", além de contar com palestras e mesas-redondas que abordaram assuntos como CBC para todos – novas oportunidades, Fenaclubes – perspectivas inovadoras para o futuro, marketing nos clubes esportivos e aspectos importantes para fidelizar o associado.

O gerente de Comunicação e Marketing do Clube, Fernando Lemos, mediou a mesa Marketing Esportivo em Clubes, composta pelo Vice Presidente de Marketing do Internacional, Jorge Avancini, e pelo Diretor Executivo de Marketing do Grêmio, Alberto Carvalho.

FOTO: DIVULGAÇÃO

INVERNO

PARADOURO GNU DE INVERNO SERÁ ATRAÇÃO NA SEDE ALTO PETRÓPOLIS EM JULHO E AGOSTO

FOTO: DIVULGAÇÃO

Do dia 1º de julho a 31 de agosto, a sede Alto Petrópolis está recebendo um novo espaço para os associados: o Paradouro GNU de Inverno, do Armazém da Redenção. Um local com diversos produtos que ajudam a aquecer a fria temporada no Rio Grande do Sul.

São diversas opções de escolha para os associados que visitarem o Paradouro GNU de Inverno, como vinhos, espumantes, destilados, cervejas artesanais, queijos, charcutaria, chocolates, azeites, cafés, massas, congelados, cucas, pães, cestas e kits.

Os associados têm descontos em alguns produtos e podem visitar o espaço todos os dias da semana. Na segunda-feira, o Paradouro funciona das 14h até às 20h, enquanto de terça-feira a domingo, o funcionamento da loja é das 10h até às 20h.

LUTO

Uma triste notícia para todo o Grêmio Náutico União e população de Porto Alegre. O vereador Mauro Zacher, 46 anos, teve um mal súbito enquanto fazia uma travessia em um torneio de natação, em Fortaleza, e faleceu no dia 26 de junho.

Ele era nadador e frequentador do Clube, e disputou diversos campeonatos pelo país na categoria master. O vereador cumpria seu quinto mandato na Câmara Municipal de Porto Alegre, e deixa a mulher Anete, os filhos Leonardo e Marina, a mãe e dois irmãos.

FOTO: DIVULGAÇÃO / CMPA

APRESENTAÇÃO DAS DEBUTANTES 2022

Debutantes na apresentação junto da Diretoria do Clube

FOTO: JOÃO MATTOS FOTOGRAFIA

As meninas que vão estrelar o tradicional Baile de Debutantes do Grêmio Náutico União foram apresentadas em um jantar realizado no início de junho, no salão Laureados da sede Alto Petrópolis. O evento contou com a participação do casal presidente do Clube, Paulo Bing e Cláudia Bing, do casal vice-presidente, Carlos Abbud e Soraya Maluf Abbud, e do Diretor do Departamento Social, Vidal Abreu. O jantar para as debutantes e convidados foi preparado pela Confraria União Cooks.

O baile de Debutantes acontecerá no dia 19 de novembro deste ano, mas, até o grande momento, as 44 jovens têm uma agenda repleta de atividades e encontros. Desde as inscrições, no dia 26 de abril, as debutantes também curtiram a festa Reencontro, realizaram uma atividade de expressão e integração, participaram do Arraial das Debutantes e de um encontro com a personal stylist Lenis Corrales.

Os próximos eventos para as jovens serão um encontro gastronômico com as Confrarias Cook's e D'Elas, um circuito esportivo e uma viagem para Bento Gonçalves, na Serra Gaúcha. A agenda seguirá até novembro e é possível acompanhar tudo sobre as debutantes no Instagram @debutuniao

Debutantes
GRÊMIO NÁUTICO UNIÃO 2022

Alice Sá Caye
Antonella De Mello Casa
Antônia Schiroky Salis
Amanda Pelufo Rüdiger
Ana Laura Da Broi
Ana Luiza Flores Braga
Ana Sofia Balzano Oliveira
Beatriz Diefenthäler
Bibiana Rodrigues Santos
Brunna Zafonatto
Camilla Gaia Ferraz Corrales
Daniela Maluf Vieira Da Silva
Débora Chevarria Thomas
Fernanda Sant Anna Machado
Gabrielle Wallau
Georgia Hemesath Dutra
Giovanna Werlang Altenhofen
Isabela Bittar De Aragão
Isabela De David Crestani
Izadora Ticiana Goularte Henke
Júlia De Oliveira Müssnich
Júlia Fluzen Curi Quadros
Laura Bastos Ramos
Laura Zagoury Carafini
Lauren Weber
Letícia Bottega Kreutz
Lívia Matos Sá
Luísa Serrano Englert Barbosa
Manuela Wiedemann Cruz
Manuella Tarrogó Pezzi
Maria Eduarda Do Canto Menezes
Mariana Felix Carneiro da Fontoura
Maria Eduarda Barretto Gabriel
Maria Luiza Gonçalves
Nathália De Bairros Barbosa
Rafaela Melchiors Araújo
Rafaela Tavares Loss De Oliveira
Rafaela Vargas Da Silva
Valenttina Miranda De Almeida
Valentina Rubin Refosco
Valentina Costa Dalla Coletta
Valentina Masiero De Miranda
Martina Selister Machado
(Associação Leopoldina Juvenil)
Manuela Isdra Rajchenberg
(Porto Alegre Country Club)

REALIZADOR: PATROCINADORES:
APOIO

ESPECIAL

O RETORNO DA **FESTA JUNINA**

FOTO: JOÃO MATTOS

Muitas brincadeiras e alegria em família foram as marcas do retorno da Festa Junina do GNU, que ocorreu na sede Moinhos de Vento, no início de junho. Entre associados e não associados, a comemoração reuniu mais de 2,5 mil pessoas que se divertiram com shows da Cia Lúdica e personagens infantis, brincadeiras, espetáculo circence, brinquedos infláveis e sorteios. A fogueira ecológica e a plataforma 360° foram os espaços mais postados nas redes sociais.

Além de muita diversão, a festa junina contou com solidariedade. As voluntárias do Grupo União Voluntários arrecadaram mais de uma tonelada de alimentos não perecíveis e caixas de leite para distribuir entre o Instituto Espírita Dias da Cruz, Lar Gustavo Nordlund, Sociedade Espírita Maria de Nazaré, Associação Lar Santa Rita e Esporte +.

Foram apoiadores da edição 2022: Bazar Zappim, Yázigi, Master Leads e Erva Mate Ximango.

CONFIRA A MATÉRIA COMPLETA NO SITE

zappim
Sua loja. Seu lar.
UMA LOJA COMPLETA PARA O SEU LAR
pertinho de você!
CONFIRA A LOJA MAS PRÓXIMA
LOJAZAPPIM
51 3030-0094
WWW.ZAPPIM.COM.BR
COZINHA • DECORAÇÃO • JARDINAGEM • ORGANIZAÇÃO • BRINQUEDOS • PAPELARIA • PET • FERRAGEM • BEAUTY • UTILIDADES

ESPECIAL

CRÉDITO: JOÃO MATTOS

Nina, Beatriz e Luiza Jesus

Personagens infantis animaram a festa

Tatiana Celio, filho Bernardo e Geraldo

Espetáculo Circense divertiu as crianças

Carla Dias com Leandro Esvael
e os filhos Antonio e Gabriel

Cia Lúdica animou as pessoas presentes

GALERIA

ESPETÁCULO **VELHA D+ E UNIÃO PELA MÚSICA**

No final de junho, a peça teatral "Velha D+", estrelada por Fera Carvalho Leite, foi destaque no Teatro União, na sede Alto Petrópolis. Os associados do Clube e o público em geral assistiram a um espetáculo sobre a vida profissional versus a maternidade e tantas outras pressões que as mulheres sofrem ao amadurecer em uma sociedade etarista.

No encontro do mês de junho da Confraria União pela Música (UPM), a banda "The Beat Birds", que realiza covers dos Beatles, animou a sexta-feira (24) de associados e convidados. Além de música boa, o evento contou com petiscos e bebidas.

CRÉDITO: JOÃO MATTOS FOTOGRAFIA

Marcos Polchowicz e Daniela Schuller

Patrícia Barbacovi e Rodrigo Velausen

Boni Coutinho, Fera Carvalho Leite e Martha Medeiros

Angela Medeiros, Gisleine Rosendo e Regina Barbosa

William Spader e Fernanda Fagundes

PROJETOS INCENTIVADOS

LUIZA MACIEL: DE ATLETA UNIONISTA A TREINADORA DE PROMESSAS DO GNU

FOTO: ARQUIVO PESSOAL

Luiza Maciel é unionista desde os 3 anos de idade. A atual treinadora da equipe de natação infantil e de alto rendimento do Clube aprendeu a dar as primeira braçadas na sede Moinhos de Vento e a partir daí, ganhou o Brasil e o Mundo como nadadora de alto rendimento. Luiza viveu na pele a dificuldade de ser atleta antes e depois do incentivo do Comitê Brasileiro de Clubes (CBC). Com a evolução do esporte, a atleta Luiza passou por momentos de dificuldade, sacrifício e satistação ao longo da carreira. "Comecei e terminei minha carreira de atleta aqui no GNU e depois voltei como profissional de educação física. São 27 anos de Clube e 30 de vida", conta Luiza.

A unionista é uma apaixonada, pois, além de ter defendido as cores do GNU por muito anos como atleta, Luiza sente uma ligação profunda com os funcionários: "Eu sou mais União do que qualquer outro time ou equipe, porque eu realmente tenho uma conexão forte com o Clube. Eu cresci aqui".

Hoje, formada em Educação Física e Fisioterapia, ela atuou como atleta até os 21 anos, quando decidiu parar de nadar depois de lesões no ombro que dificultaram o dia-a-dia puxado de treinamentos. Luiza Maciel conquistou o 3º lugar no Troféu Brasil em 2008, foi campeã Brasileira e recordista, além de ter sido convocada pela Seleção Brasileira.

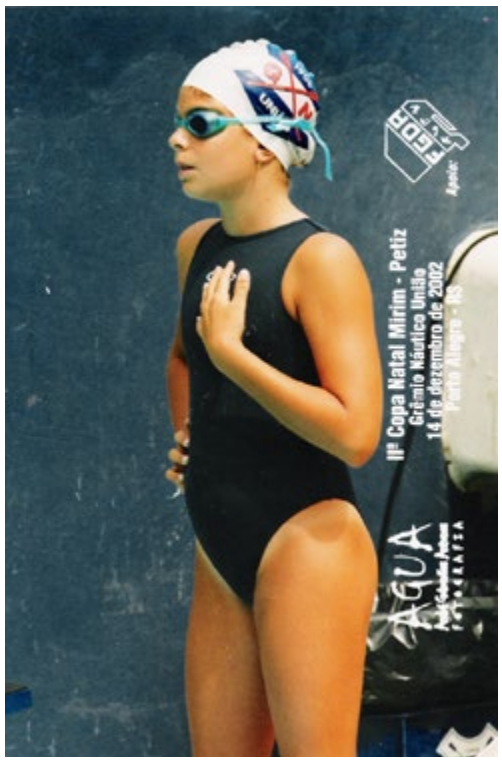

PROJETOS INCENTIVADOS

Com a entrada do incentivo do CBC, Luiza sentiu que o esporte ficava mais democrático. Os custos com viagens, hospedagens e passagens aéreas passaram a ser de responsabilidade do Clube, dando mais tempo para o desenvolvimento de jovens talentos. "Para o esporte e para a natação faltam palavras para descrever a importância do CBC. Ele fomenta o esporte do Estado, do país, e aqui no Clube dá a possibilidade de mais atletas participarem de competições. Aumenta a qualidade do trabalho", completa.

LEIA A MATÉRIA COMPLETA NO SITE

FOTO: BRUNA MARÇAL CABRERA

O QUE É O CBC?

FORMAÇÃO DE ATLETAS CBC COMITÊ BRASILEIRO DE CLUBES

- O Comitê Brasileiro de Clubes (CBC) é uma das entidade integrantes do Sistema Nacional de Desporto (SND), e descentralizadora dos recursos de loterias de prognósticos para os mais de 170 clubes filiados do Brasil;
- Os recursos são distribuídos por meio de editais de chamamento do CBC, nos quais as entidades filiadas apresentam projetos que atendam o objeto do edital;
- Os projetos são executados dentro da POLÍTICA ESPORTIVA DO CBC e por meio do seu Programa de Formação de Atletas que tem 3 eixos:

  1 *Viabilização de equipe técnica e multidisciplinar,*
  2 *Participação dos CBI's, por meio de benefícios de passagens aéreas,*
  3 *Aquisição de materiais e equipamentos esportivos.*

- GNU FICOU NA 6ª POSIÇÃO no ranking de medalhas em competições de formação de atletas do ciclo olímpico de 2017 a 2020;
- R$ 21 MILHÕES foi o valor repassado pelo CBC ao GNU desde 2013. Verba usada para a formação de atletas.

ESGRIMA

UNIONISTAS AJUDAM BRASIL A SE CLASSIFICAR PARA OS **JOGOS PAN-AMERICANOS 2023**

O Brasil garante vaga nos XIX Jogos Pan-Americanos de 2023, previstos para acontecer em Santiago, no Chile, ao conquistar o bronze por equipes no Campeonato Pan-Americano Adulto. A equipe perdia para a Argentina até a entrada do unionista Guilherme Toldo, que teve uma excelente atuação. Toldo virou o duelo para 45 x 41 e garantiu o pódio. "Foi uma competição muito difícil, principalmente depois do individual, que eu não fui muito bem. Foram só dois dias de competição e a medalha veio no segundo dia, precisei me superar e fiquei muito feliz com o resultado", disse Toldo.

Mariana Pistoia, unionista que compete no florete, ficou entre as 8 melhores do continente, e com a melhor classificação entre as brasileiras no Campeonato Pan-Americano de Esgrima, em Assunção, no Paraguai. Por equipes, Mariana Pistoia e Talia Calazans, do GNU, e Bia Bulcão e Rafaella Gomes ficaram em quarto lugar na competição. Todas as equipes brasileiras se classificaram para os Jogos Pan-Americanos de 2023.

DIVULGAÇÃO CBE

GNU DOMINA DISPUTA DO FLORETE FEMININO DO **TORNEIO ADULTO 95 ANOS CBE**

SAIBA MAIS

VÔLEI SENTADO

FOTO: JOÃO MATTOS

Três atletas do voleibol sentado GNU/ESPORTE+ foram convocados para treinamentos com a Seleção Brasileira da modalidade.

Na masculina, Fernando Boeira e Luiz Felipe Fraga vão participar dos treinamentos no final de julho, em São Paulo, como preparação para o Parapan, na Colômbia, no final de 2022.

Na feminina, outra atleta unionista vestirá a amarelinha. Danielle Barcelos representa o Brasil no torneio de Assen, na Holanda, visando o Mundial da Bósnia.

LEIA MATÉRIA COMPLETA NO SITE

GINÁSTICA

ANDREZA LIMA: UM GRANDE TALENTO DA GINÁSTICA ARTÍSTICA DO UNIÃO E DO BRASIL

FOTO: JOÃO MATTOS

Andreza Lima coleciona títulos, apesar da pouca idade. A jovem atleta paraense chegou ao Rio Grande do Sul depois de um convite da Coordenadora do departamento de Ginástica Artística e Treinadora Principal da Ginástica Artística Feminina do GNU, Adriana Alves. As duas se conheceram em uma competição em Natal, Rio Grande do Norte, quando Andreza estava sem treinador e não podia disputar as provas. "Nós a vimos em um evento da Confederação Brasileira de Ginástica (CBG) no qual ela foi sem treinador devido a falta de verba. Estava com a mãe e acabou não podendo competir. Vimos que tinha qualidades e achamos ótima a iniciativa de vir", explica Adriana. À época com 11 anos, Andreza precisou enfrentar mudanças drásticas. A atleta encontrou uma infraestrutura ótima, profissionais experientes e muitas oportunidades de crescimento. Aos 15 anos, Andreza conquistou duas medalhas de prata nos Jogos Sul-Americanos da Juventude: no solo e na trave.

A competição aconteceu em Rosário, na Argentina, em maio deste ano. No mesmo mês vieram mais conquistas, com dois ouros no Campeonato Brasileiro Interclubes de Ginástica Artistica (CBI), sendo a primeira no salto sobre a mesa e a segunda na prova do solo. Foi a coroação da promessa da Ginástica Artística do GNU, que sonha com voos mais altos. “Aqui no Clube tem muita estrutura e isso me ajudou a evoluir bastante", relatou Andreza.

LEIA A MATÉRIA COMPLETA NO SITE

JUDÔ

DUDA VAZ É A 3ª MELHOR JUDOCA DO BRASIL

FOTO DIVULGAÇÃO

Kátia Alves, Isadora Abreu, Leandro Freire, Duda Vaz e Yan Goulart

LEIA A MATÉRIA COMPLETA NO SITE

"Eu estou muito feliz com o meu feito, é sem dúvidas umas das conquistas Nacionais de maior importância” disse a medalhista Eduarda Vaz. Foi com essa vibração que a judoca, Duda Vaz, comemorou o título de 3ª melhor judoca do Brasil na categoria -70kg.

No mês de junho, o treinador unionista Leandro Freire acompanhou quatro judocas no Campeonato Brasileiro Sênior da modalidade disputado em Porto Velho, Rondônia. “Feliz pelo resultado, mas nunca satisfeita, ano que vem vou em busca novamente desse título e pretendo trazer o ouro para casa", finaliza Duda Vaz.

Além dela, outros unionistas participaram do Campeonato Brasileiro, como Isadora Abreu, Kátia Alves e Yan Goulart. Confira os resultados do torneio no nosso site

NATAÇÃO

GNU RECEBE O CAMPEONATO ESTADUAL DE INVERNO INFANTIL A SÊNIOR NAS PISCINAS DA SEDE MOINHOS DE VENTO

O primeiro final de semana de junho começou com o pé direito para as equipes da natação do GNU. Os times das categorias infantil a sênior representaram as cores do Clube no Campeonato Estadual de Inverno da modalidade, que foi disputado entre os dias 03 e 04 de junho, na sede Moinhos de Vento, em Porto Alegre. Com a soma de excelentes resultados dos atletas, o GNU se consagrou campeão por Clubes da competição e totalizou 239 medalhas, entre elas 131 de ouro, 70 de prata e 38 de bronze.

Os destaques foram as nadadoras brasileiras Viviane Jungblut, Cibelle Jungblut, a Argentina Candela Giordano e a italiana Rachele Bruni que participaram dos pódios das suas respectivas categorias e aproveitaram essa competição para se preparar para o Mundial de Desportos Aquáticos de Budapeste.

"O desempenho dos nadadores unionistas foi excelente, e essa competição é muito importante para gente, pois é uma forma de preparar os atletas para os campeonatos nacionais que vão ocorrer nos próximos meses", comentou o treinador unionista das equipes Mário Leite, em relação ao desempenho e a importância desse Campeonato Estadual para as equipes do GNU.

CAROL SANTIAGO FECHA O MUNDIAL DE NATAÇÃO PARALÍMPICA COMO TERCEIRA MAIOR MEDALHISTA DA COMPETIÇÃO

CRÉDITO: COMITÊ PARALÍMPICO BRASILEIRO

Carol Santiago se despediu da Ilha da Madeira como a terceira maior medalhista da competição. A nadadora unionista foi desafiada pelo seu treinador, Leonardo Tomasello, a disputar sete provas no Mundial da Ilha da Madeira, e ela aceitou. Das sete provas que nadou, Carol conquistou ouro em seis e ficou com a prata nos 100 m costas. Outro unionista que levou ouro foi José Luís Perdigão, com a equipe do revezamento 4x100 metros medley 49 pontos, para atletas com deficiência visual. O time Brasil ainda tinha Carol Santiago, Lucilene Sousa e Guilherme Batista.

CONFIRA TODAS AS CONQUISTAS DE CAROL SANTIAGO NO MUNDIAL

VIVIANE JUNGBLUT VAI A DUAS FINAIS NO MUNDIAL EM BUDAPESTE

A unionista Viviane Jungblut chegou a duas finais no Mundial de Natação. A competição aconteceu entre os dias 18 de junho e 3 de julho, em Budapeste, Hungria. A nadadora fez duas ótimas provas de 800m livre e 1500m livre. A final dos 1500m livre ficou marcada por ser a primeira na qual uma atleta unionista disputou uma decisão. Viviane ficou em 7° lugar, com 16min13s89, na prova dos 1500m livre, e em 8º nos 800m livre, com 8min32s26. A nadadora também disputou a prova de 5km, em águas abertas, terminando em 7º, e esteve no revezamento 4x1500, ao lado da sua irmã Cibelle Junbgblut, deixando o Brasil na 5ª posição.

CRÉDITO: DIVULGAÇÃO CBDA

Seu pet também merece benefícios como associados Grêmio Náutico União

Sócios ganham

10% OFF

nas compras de produtos nas lojas físicas **Petz***

Basta usar o cupom:

220131900001

e aproveitar.

Esperamos por você e seu pet.

Petz Protásio Alves
Av. Protásio Alves, 4194 - Loja 2
Petrópolis

Petz Cavalhada
Av. Eduardo Prado, 415
Cavalhada

Petz Novo Hamburgo
Rua Castro Alves, 205
Rio Branco

Petz Moinhos de Vento
Rua Quintino Bocaiúva, 433
Floresta

Petz Canoas
Av. Getúlio Vargas, 6401
Marechal Rondon

Petz Diário de Notícias
Av. Diário de Notícias, 1500
Cristal

*Promoção válida até 07/01/2023 para compras de produtos nas lojas participantes:
Protásio Alves, Moinhos de Vento, Cavalhada, Canoas, Novo Hamburgo, Diário de Notícias.

Petz